PROJETO DE APOIO À IMPLANTAÇÃO DO CAR

BARIRI - SP

Áreas de Preservação Permanente

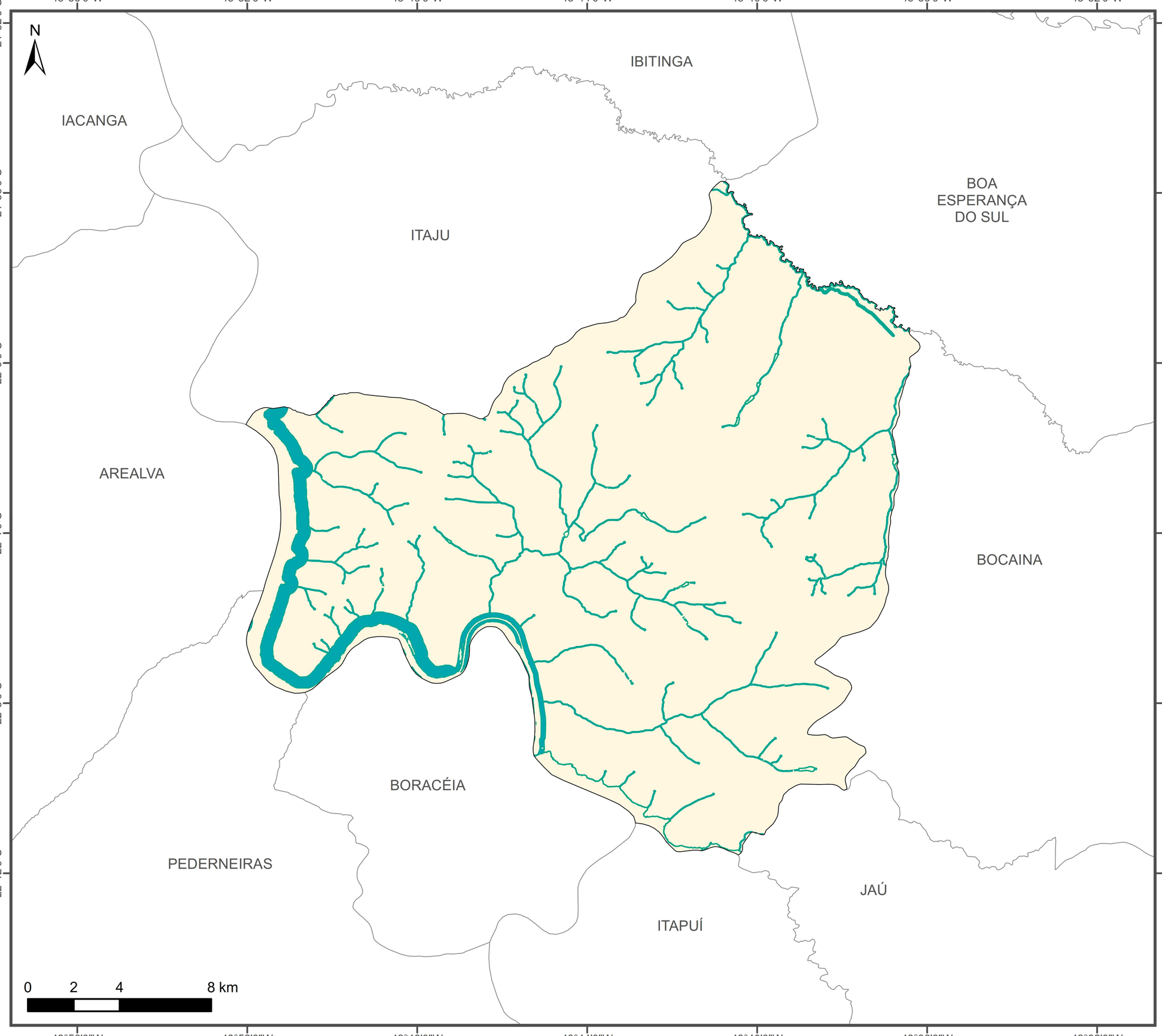

Legenda

- Limite Municipal
- Área de Preservação Permanente

Área total das APPs: 2.889 ha

Passivo ambiental nas APPs: 2.411 ha (83%)

Localização do Município

Fonte de Dados

Imagens Rapideye - Ano 2013

Sistema de Coordenadas Geográficas
Datum SIRGAS 2000

fbds