Großblatt Nr. 359 (1-cm-Karte)

Łuków

Anschluß: Großblatt Nr. 350.

Sonderausgabe! XII. 40

Nur für den Dienstgebrauch!

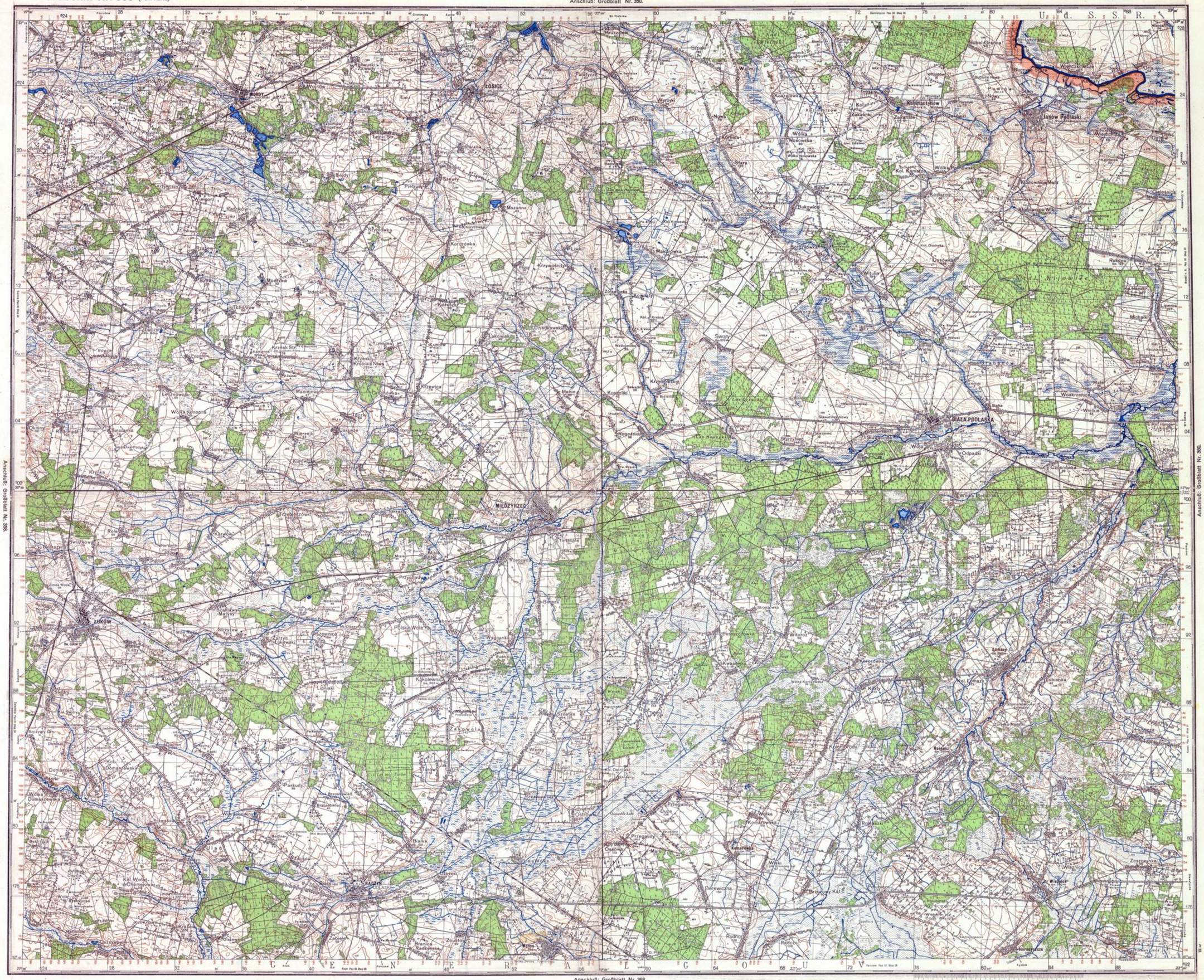

Zeichenerklärung

- Granica państwa / Staatsgrenze
- Granica województwa / Wojewódzkiehtsgrenze
- Granica powiatu / Bezirksgrenze
- Kolej wielotorowa / Mehrgeleisige Eisenbahn
- Kolej jednotorowa / Eingeleisige Eisenbahn
- Kolej wąskotorowa / Schmalspurige Eisenbahn
- Kolejka gosp. lub tramwaj / Wirtschaftsbahn oder Strassenbahn
- Kolejka linowa / Drahtseilbahn
- Szosa I-ej. klasy / Chaussee I. Klasse (stark. Wegpflicht)
- Szosa II-ej. klasy / Chaussee II. Klasse
- Trakt lub droga wzmoc / Hauptstrasse od. fester Weg (im schlechten Zustand)
- Droga wiejska / Landweg
- Droga gospodarcza / Wirtschaftsweg
- Ścieżka dla jeźdźców / Reitweg
- Ścieżka / Fussweg
- Droga zimowa / Winterweg
- Las iglasty i dukty / Nadelwald u. Schneisen
- Las liściasty / Laubwald
- Las mieszany / Mischwald
- Zarośla igłaste i liściaste / Nadel- u. Laubholz-Dickicht
- Nieużytki i pastwiska / Ödland und Weide
- Bagna, błota i trzęsawiska / Sümpfe und Moräste
- Grunty podmokłe i torfowiska / Nasses Moor und Torfstich
- Łąki / Wiese
- Piaski / Sand
- Plantacje chmielu i winnice / Hopfenpflanzungen u. Weinpflanzungen
- Karczma / Wirtshaus
- Nadleśnictwo / Oberförsterei
- Leśnictwo / Försterei
- Bajorka / Weiherteich
- Drzewa (zdaleka widocz.) / Bäume (weit sichtbar)
- Schronisko zagospodar. / Bewirtschaftete Schutzhütte
- Schronisko niezagospodar. / Unbewirtschaftete Schutzhütte
- Szałas pasterski / Schäferhütte
- Ruiny / Ruine
- Pomnik / Denkmal
- Kościół z dwoma wieżami / Kirche mit Doppelturm (weit sichtbar)
- Kościół z jedną wieżą / Kirche mit einem Turm (weit sichtbar)
- Świątynia niechrześcijańska / Nichtchristliches Heiligtum
- Kaplica / Kapelle
- Cmentarz chrześcijański / Christlicher Friedhof
- Cmentarz niechrześcijański / Nichtchristlicher Friedhof
- Grób odosobniony / Einzelgrab
- Krzyż lub figura religijna / Kreuz oder Heiligenfigur
- Kopalnia czynna i nieczynna / Bergwerk im Betrieb und stillgelegt
- Szyb górniczy / Bergwerksschacht
- Szyb naftowy / Petroleum-Bohrloch
- Zbiornik gazu (nafty) / Gasbehälter (Petroleumbeh.)
- Smolarnia (terpentyn) / Teerbrennerei (Terpentin)
- Jaskinia (Grota) / Höhle (Grotte)
- Kamieniołom / Steinbruch
- Dół żwirowy (glinianka) / Kiesgrube (Lehmgrube)
- Komin fabryczny / Fabrikschornstein
- Elektrownia / Elektrizitätswerk
- Wieża wodna / Wasserturm
- Turbina wietrzna / Windmotor
- Młyn wodny / Wassermühle
- Wiatrak / Windmühle (weit sichtbar)
- Punkt trygonometr. / Trigonometrischer Punkt
- Punkt topogr. (kota) / Topographischer Punkt (Kote)
- Studnia zwykła lub z żórawiem / Gewöhnl. Brunnen od. mit Brunnenaufwerg.
- Pobojowisko / Schlachtfeld
- Grobla / Damm
- Wały ochronne / Schutzwälle
- Stare szańce, kopce / Alte Schanzen, Grabhügel
- Stromy brzeg / Steilhang
- Wał ziemny jako ogrodz. / Erdwall als Umzäunung
- Mur, parkan i t. p. / Mauer, Zaun u. dergl.
- Przedmioty podleg. ochronie / Schutzgebiete

Abkürzungen:

Bl.	Blok kolejowy / Eisenbahn-Blockstelle	Kl.	Klasztor / Kloster	Sfd.	Stodoła / Scheune
B.	Brod / Furt	Kosz.	Koszary / Kasernen	Strs.	Strzelnica / Schießstände
Br.	Browar / Brauerei	Lad.	Ladownia / Verladestelle	Szk.	Szkoła / Schule
Cg.	Cegielnia / Ziegelei	Mś.	Mijanka / Kreuzungspunkt	T. (p.)	Tartak (parowy) / Sägemühle (Dampf-)
Chk.	Cukrownia / Zuckerfabrik	Ol.	Olejarnia / Ölpresse	U. cel.	Urząd celny / Zollamt
D.	Dwór / Hof	Pap.	Papiernia / Papierfabrik	Wsp.	Wspólnik / Kolloiker
Fb.	Fabryka / Fabrik	Pl. cw.	Plac ćwiczeń / Übungsplatz	W. p.	Wielki piec / Grosser Ofen
Fw.	Folwark / Vorwerk	P. cel.	Posterunek cel. / Zollposten	Wdc.	Wodociąg / Wasserleitung
Fut.	Futor / Bauernhof	P.	Przystanek / Haltestelle	Z.	Zamek / Schloß
Gorz.	Gorzelnia / Branntweinbrennerei	Rtg.	Radiostacja / Funkstelle		
Ht.	Huta / Hütte	St.	Stacja kolejowa / Bahnhof		

Lipniszki = Ortsnamen
Gm. 301 = k 5.
Gm. = Gemeinde
301 = 301 Handstellen
m = Post
t = Telegraph
s = Telefon

Siedziba województwa / Sitz der Wojewodschaft

Siedziba starostwa / Sitz der Bezirkshauptmannschaft

Die liegenden Ziffern bezeichnen die Höhen in Metern.
Die Höhenlinien sind in ihrem System ursprünglich in russischem Maß, in Saschen, in Stufen von 2 Saschen = 4,26 m, gezeichnet. Stark durchgezogene Linien = 5 Saschen = 17,00 m. Noch Bedarf eingeschaltet, in gerissener Linie = 1 Saische = 2,13 m

Planzeiger

Zum Ablesen ist die waagerechte Teilung so an eine waagerechte Gitterlinie zu legen, daß die senkrechte Teilung den zu bezeichnenden Kartenpunkt berührt. Dann ist an der waagerechten Teilung bei der nächsten linken senkrechten Gitterlinie der „Rechts"-Wert und an der senkrechten Teilung der „Hoch"-Wert abzulesen.
Der Rechtswert ist stets zuerst zu nennen. Die Punktangabe erfolgt in Metern. Nicht ablesbare Werte sind bis zur Angabe des vollen Meters durch Nullen zu ersetzen.

Beispiel: Punkt p liegt in Metern:

„Rechts" ^{6} 28 000 + 1400 = ^{6} 29 400 = (kurz:) 29 400
„Hoch" ^{6} 12 000 + 2500 = ^{6} 14 500 = (kurz:) 14 500

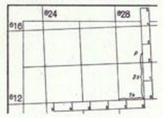

P. 40 S. 36	P. 40 S. 36
Łosice	Biała Podlaska
Generalgouvernement	
P. 41 S. 35	P. 41 S. 36
Łuków	Łomazy

U. d. S. S. R.

P. 40 S. 35 (37)
P. 40 S. 36 (37)
P. 41 S. 35 (38)
P. 41 S. 36 (38)

Blätter der Karte von Polen 1:100 000 mit polnischem Gitternetz in Linien von 2 km (2 cm) Abstand.

Die eingeklammerten Zahlen geben das Jahr der letzten Berichtigung an.

Politische Grenzen:

1 Generalgouvernement
2 U. d. S. S. R.

Anschluß: Großblatt Nr. 368.

1:100 000 (1 cm der Karte = 1 km der Natur)

Nadelabweichung für Mitte 1940.
Für die Mitte des Blattes beträgt die Nadelabweichung gegen das polnische Gitter rund
0,93° westlich = 16,3 ‰ westlich
Jährliche Abnahme 0,15° oder 2,7 ‰

GenStbHAbtKartuVermWes (ii)

1:100000