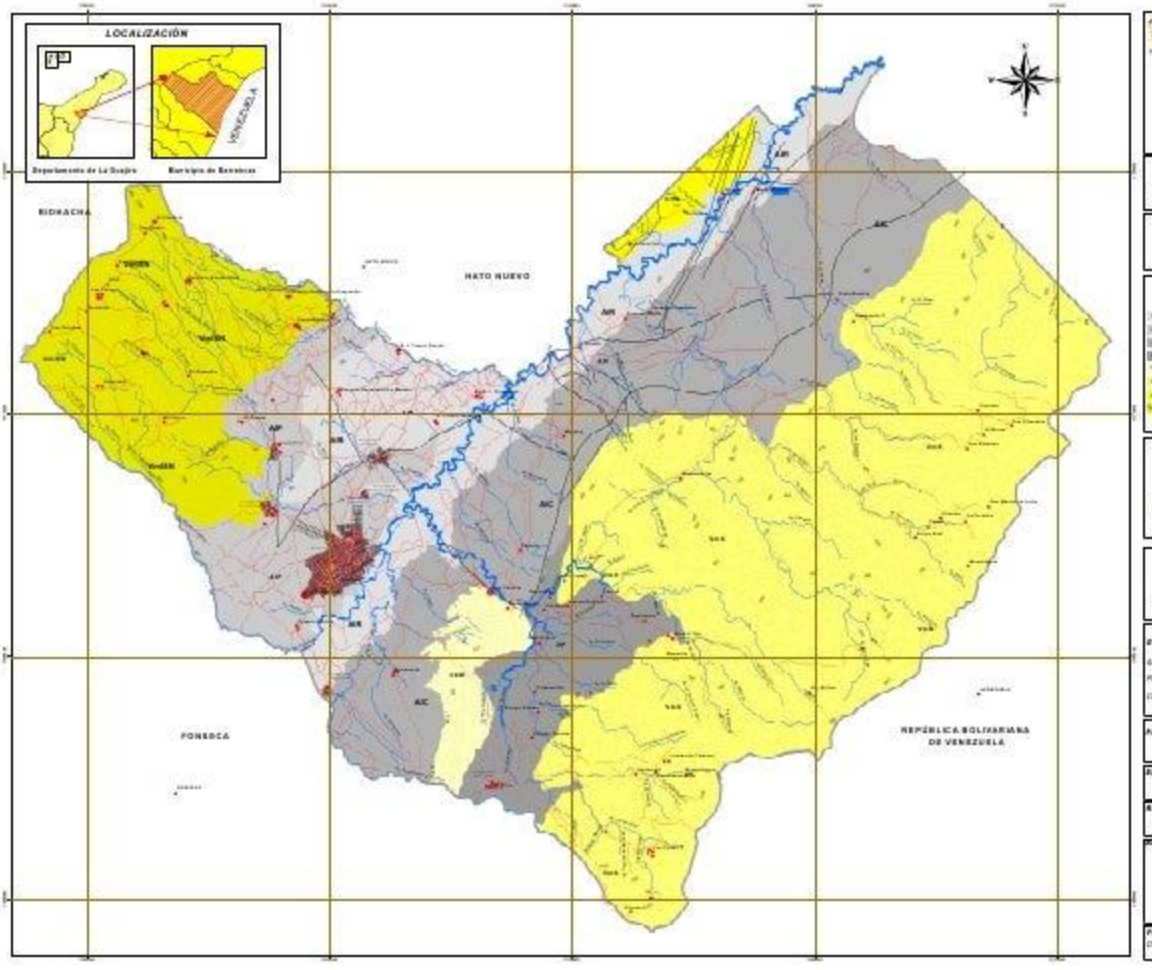

REPÚBLICA DE COLOMBIA
DEPARTAMENTO DE LA GUAJIRA

ALCALDÍA MUNICIPAL DE BARRANCAS

SECRETARÍA DE PLANEACIÓN E INFRAESTRUCTURA

REVISIÓN Y AJUSTE ESQUEMA DE ORDENAMIENTO TERRITORIAL 2008 - 2015 "PRIMERO LO SOCIAL"

GEOMORFOLOGÍA MUNICIPIO DE BARRANCAS

Leyenda

		Área en Ha
[illegible]	[illegible]	[illegible]
[illegible]	[illegible]	[illegible]
[illegible]	[illegible]	[illegible]
[illegible]	[illegible]	[illegible]
[illegible]	[illegible]	[illegible]
[illegible]	[illegible]	[illegible]
[illegible]	[illegible]	[illegible]
[illegible]	[illegible]	[illegible]

Convenciones

[illegible]

Escala 1:[illegible]

[illegible]

Equipo de trabajo:

Estudio: Juan Carlos León Solano
Planeación: Jaiver Ver Hernandez
Consultor: Humberto Tejada de la Cruz

Fuente: Esquema de Ordenamiento Territorial municipio de Barrancas - Equipo de trabajo

Elaborado por: José Espinillo Palencia

Revisado por: Humberto Tejada de la Cruz

Datum Geográfico:

Coordenadas U.T.M. C. Fonda 1:25000
Municipio de Barrancas, La Guajira.
Fundación 1983.
Planchas: 14 IV C, 21 I A, 21 I B, 21 I C, 21 I D, 21 II A, 21 II B, 21 II C, 21 II D, 21 III A, 21 III B, 21 III C, 21 III D, 21 IV A, 21 IV C, 21 V D

Fecha: Diciembre 2009

Mapa: DE 3