1:50,000地形図　NI-52-11-14
かしま　（熊本14号）

鹿　島

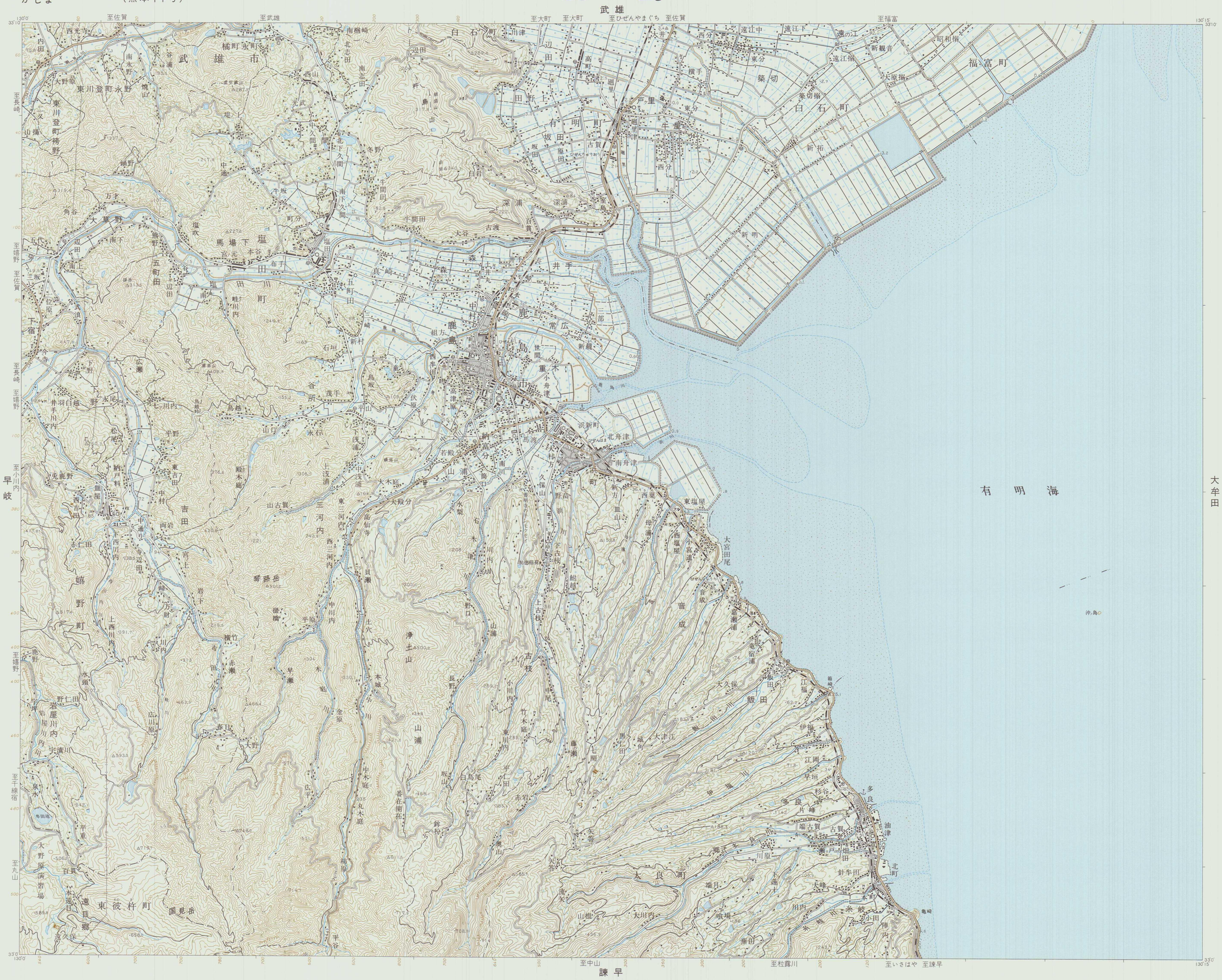

記号

幅員11.0m以上の道路
幅員5.5m～11.0mの道路
幅員2.5m～5.5mの道路
幅員1.5m～2.5mの道路
幅員1.5m未満の道路
国道および路線番号
自動車通行困難の部
建設中の道路
有料道路および料金徴収所
国有鉄道
民営鉄道
地下鉄および地下式鉄道
森林鉄道等
路面の鉄道
索道
国有鉄道
民営鉄道
建設中または運行休止中
橋および高架部
切取部
盛土部
送電線
石段
都・府・県界
北海道の支庁界
都・市界、東京都の区界
町・村界、指定都市の区界
土地の利用景の界

市役所（東京都の区役所）
町・村役場（指定都市の区役所）
官公署（特定の記号のないもの）
裁判所
税務署
営林署
測候所
警察署
駐在所・派出所
消防署
保健所
郵便局
電報・電話局
自衛隊
工場
発電所・変電所
小・中学校
高等学校
大学・高専
病院
神社
寺院
高塔
記念碑
煙突
電波塔
油井・ガス井
灯台
坑口・洞口
城跡
史跡・名勝・天然記念物
噴火口・噴気口
温泉・鉱泉
採鉱地
採石地
重要港
地方港
漁港

田
畑・牧草地
果樹園
桑畑
茶畑
その他の樹木畑
広葉樹林
針葉樹林
はいまつ地
竹林
しの地
しゅろ科樹林
荒地

三角点
水準点
標石のあるもの
標石のないもの
標高点

建物
高層建物
建物の密集地
高層建築街
温室・畜舎・タンク等
立体交差
墓地
道路の分離帯等
樹木に覆まれた屋根地
空地

水面標高
水深
堤防
比高
水制
せき
橋
岸辺
水門
ダム
滝
地下の水路
流水方向
高架
渡船
（地下）

塩田
湿地
砂れき地
干がた
堤防
岩
護岸
隠顕岩
防波堤

小おう地
おう地
岩
がけ（土）
がけ（岩）
万年雪

1. 投影はユニバーサル横メルカトル図法、座標帯は第52帯、中央子午線は東経129°
2. 図郭に付した短線は経緯度差1分ごとの目盛
3. 高さの基準は東京湾の平均海面
4. 等高線の間隔は20メートル
5. 磁針方位は西偏約6°0′（昭和59年）
6. 図式は昭和40年式（昭和44年加除訂正）1:50,000地形図図式

行政区画

佐賀県
1. 杵島郡　2. 鹿島市　3. 藤津郡　4. 武雄市
長崎県
5. 東彼杵郡　6. 大村市

索引図

伊万里	武雄	佐賀
早岐（長崎）		大牟田（熊本）
大村	諫早	荒尾

（　）内は所属20万分1図の図名

明治33年測量
昭和47年編集
昭和59年修正
資料：Iは昭和56年改測1:25,000地形図
II,III,IVは昭和57年修正測量1:25,000地形図

III I / IV II

Kashima

1:50,000　鹿　島

1000m　0　1000　2000　3000

昭和59年11月30日発行　（4色刷）
著作権所有兼発行者　国土地理院

許可なく複製を禁ずる

Archives
Global Volcanism Program
Smithsonian Institution
900314-039