RESERVA BIOLÓGICA MISOCO

MAPA MUNICIPAL

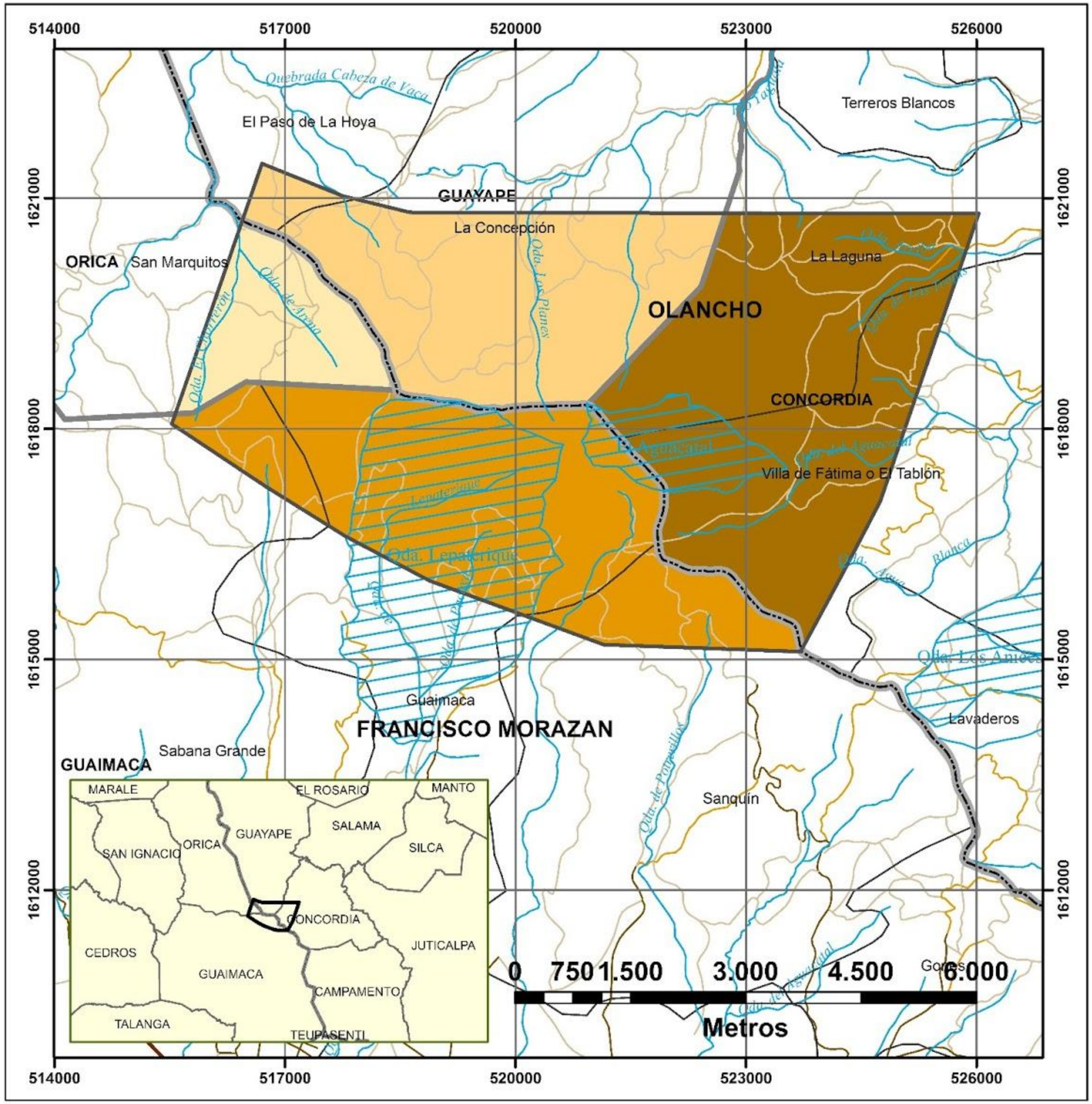

Simbología

- Ríos
- Revestimiento suelto o ligero, una vía
- Revestimiento suelto, transitable solo en verano
- Sendero o vereda
- Vereda de rodada
- Microcuencas Declaradas
- Límite Reseva Biológica Misoco
- Límite Aldeas
- Límite Municipal
- Límite Departamental

MUNICIPIOS	AREA(Has)
Concordia	1634.8247
Guaimaca	1436.7710
Guayape	1122.1999
Orica	378.5437

N W E S

Proyección UTM
Datum NAD 27 Central
Zona 16
Escala Aproximada 1: 70,000
Area Total 4572.3395 Hectáreas

Base de Datos ICF, IP, INA
Elaborado por el CIPF
Septiembre 2012