ПЛАНЪ
Г. ХАБАРОВСКА
1911 г.

Масштабъ 250 саж. въ дюйм.

Разр. Хабаров. Город. Упр. за № 1076.

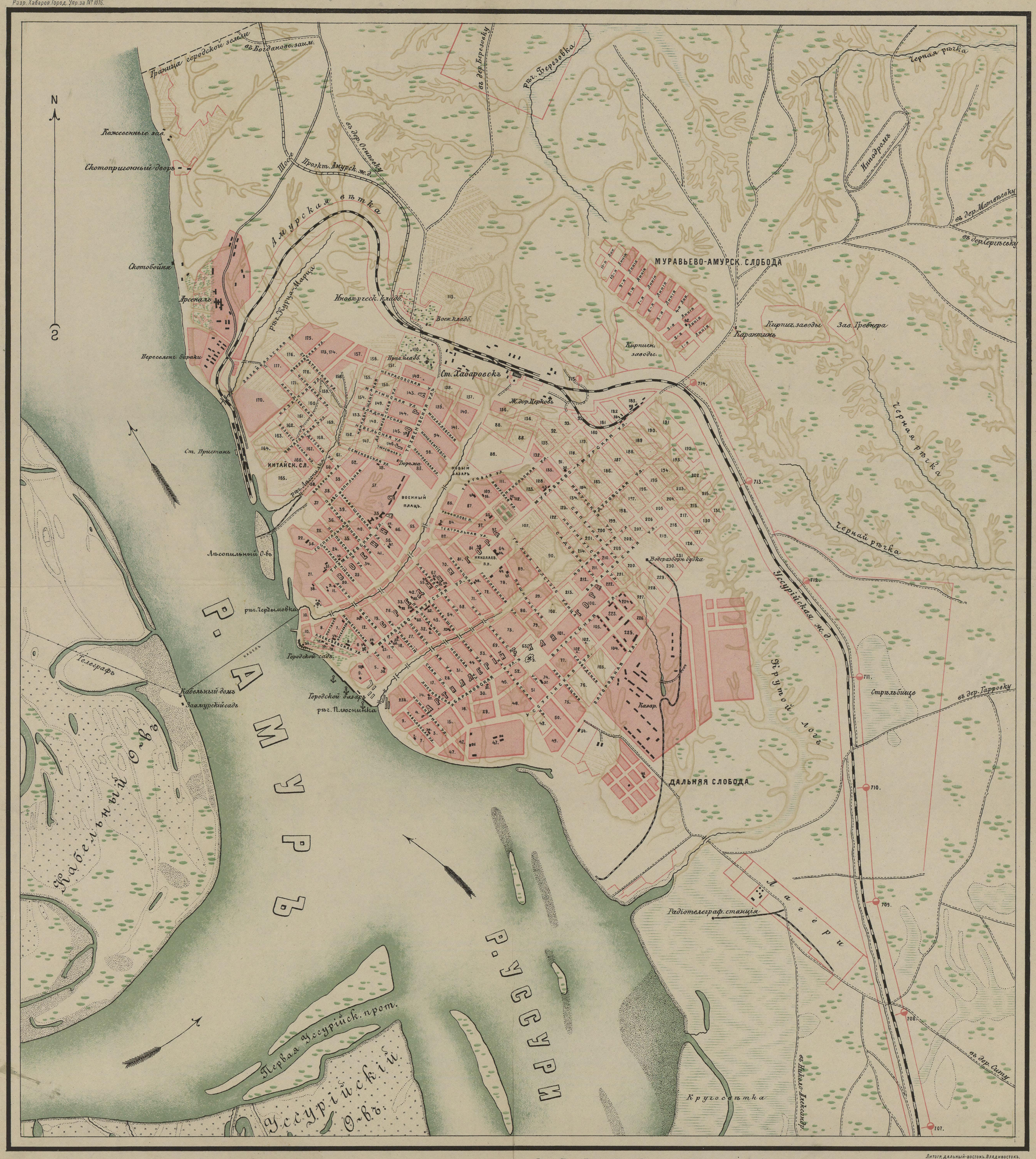

Литогр. Дальный-Востокъ. Владивостокъ.

УСЛОВНЫЕ ЗНАКИ:

- 35. Кварталы застроен. и № № кварт.
- 41. „ „ „ проэктирован. „
- Казенные и городскіе зданіе.
- Магазины, склады и другія частн. завед.
- Овраги и огороды.
- Луга и песокъ.
- Болота и озера.
- Кустарникъ и сады
- Мосты и пристани.

ОБЪЯСНЕНІЕ.

1. Успенскій соборъ.
2. Иннокентіевская церковь.
3. Алексѣевская церковь.
4. Кладбищенская церковь.
5. Костелъ.
6. Синогога.
7. Китайская кумирня.
8. Домъ командующаго войсками.
9. Окружной штабъ.
10. Пам. Муравьеву-Амурскому.
11. Военное собраніе.
12. Музей.
13. Николаевск. публич. библіотека.
14. Отдѣленіе Государств. банка.
15. Амурская инженер. дистанція.
16. Интендант. склады.
17. Интендант. вещевой складъ.
18. Гауптвахта.
19. Амурская контрольн. палата.
20. Управ. государствен. имущ.
21. Вещев. и денежн. отдѣл. окружн. интен. упр.
22. Канцелярія генералъ губернатора.
23. – Редакція „Прим. Вѣдомостей.
24. Военно-Топограф. Отдѣлъ.
25. Амурская казенная палата.
26. – Казначейство.
27. Окружное интендант. управ.
28. Артиллерійск. складъ.
29. Управ. казаковъ. артил. скл.
30. Интендант. продов. скл.
31. Город. обществ. управ.
32. – Телефон. станція.
33. – Город. Плюснинскій банкъ.
34. Управ. водныхъ путей 3 и 4ъ участ.
35. Город. водоподъем. башня.
36. Женская гимназія.
37. „ „ прогимназія.
38. Реальное училище.
39. М-Амурскій кадет. корпусъ.
40. Канцелярія Хабаров. лѣсни.
41. Гоголевск. город. училище.
42. Иннокентіевск. город. учил.
43. Община Краснаго Креста.
44. 6й город. училище.
45. „ „ „ „
46. „ „ „ „
47. Желѣзнодорож. техни. учил.
48. Окружн. почтово-телегр. управ.
49. – Почтово-телегр. контора.
50. Народный домъ
51. Мѣщанская управа.
52. Адресный столъ.
53. Частн. мужская гимназія.
54. „ „ „ „ прогимназія.
55. Город. ветеринар. амбулат.
56. Городская больница.
57. Мѣстный восн. лазаретъ.
58. Община Краснаго Креста.
59. Психіатрическ. восн. больн.
60. Частный родильный домъ.
61. Общество взаимнаго кредита.
62. – Общественное собраніе.
63. Отд. Русско-Азіатск. банка.
64. Камера Мирового Судьи.
65. Хабаров. уѣздн. полиц. управл.
66. Полицейское управленіе.
67. Камера 1й полицейск. участка.
68. „ „ 2й „ „ „ „
69. „ „ 3й „ „ „ „
70. Полицейскій постъ.
71. Охотничій домъ.
72. Купальня о-ва спасан. на водахъ.
73. Электрическ. станція.
74. Вольная пожарн. команда.
75. Приамур. акцизн. управлен.
76. Городская водокачка.
77. Торговый домъ Гурина.
78. „ „ „ „ Кунстъ-Альберсъ.
79. „ „ „ „ Пѣлкова.
80. Мукомол. мельн. Тифонтая.
81. Пивоварн. заводъ Тифонтая.
82. „ „ „ „ Любена
83. „ „ „ „ Грэжибовскаго.
84. Водочн. склады. „Сергѣев. винок. зав.“
85. „ „ „ „ Хлѣбникова.
86. „ „ „ „ Пѣлкова.
87. „ „ „ „ Кочева.
88. Бани Шабалдова.
89. „ „ Михайлова.
90. „ „ Мустахитдинова.
91. Аптека Гинца.
92. „ „ Занда.
93. „ „ „ Валедскеръ Пеппель
94. „ „ „ Буянова.
95. Гостиница „Бристоль“.
96. Гостиница Владыко.
97. Театръ „Варьетэ“ (Лондонъ)
98. Кильзов. фабр. Плюснина.
99. Лѣсопильн. зав. Плюснина.
100. Типографія газет. „Приамуръ“.
101. „ „ „ „